PAGINA BOXULUI

Victoria lui Toma Aurel a fost categorică

Declarația celor 2 boxeuri

Desi decizia matchului dintre Toma Aurel și Decico n'a mulțumit pe deplin pe toată lumea, reprezintă totuși o nouă dovadă a superiorității lui „Tomiță" asupra francezului

Sunt cunoscute împrejurările în care compatriotul nostru a reușit să dispună din nou de Decico, de astă dată la puncte pentru a mai face vre-un comentariu.

Dealtfel întreaga presă pariziană comentează pe larg matchul, spunând — pe bună dreptate— că Decico trebuie să fie fericit după un asemenea rezultat.

Găsim interesant să reproducem după „L'Auto" declarațiile celor doi boxeuri.

Astfel, Tomiță declară: „Dacă adversarul meu s'ar fi prezentat pe ring cu greutatea prevăzută în contract. adică 53 kg. 800, aș fi câștigat mult mai detașat".

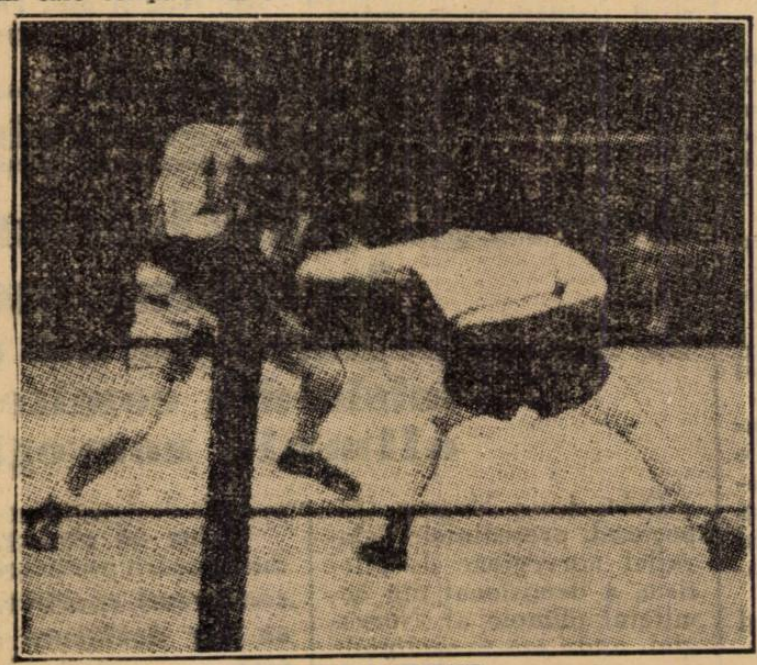

UN DOCUMENT
DECICO (stânga) se apăra mereu, în timp ce TOMA AUREL (dreapta) atacă viguros.

Pe de altă parte, Decico declară că „deși boxa în cadrul unei categorii care-i convenea, a pierdut plecarea".

Chiar această declarație a lui Decico, poate constitui oricând una din circumstanțele atenuante care trebuiese acordate lui Toma Aurel pentru comportarea lui în acest match.

Boxeurii nu vor putea să mai aibe manageri camuflați

In congresul „Internațional Boxing Union", se va lua hotărârea de a nu se mai admite boxeuri fără manageri oficiali, cu cotizații plătite la federațiile respective.

Nu se va admite în nici un caz manageri camuflați.

Boxeurii vor trebui să prezinte la federație contractul de manajament sub pedeapsa neautorizării de a face matchuri publice.

Federația franceză de box cere ca un combatant suspendat să poată lupta în anumite condițiuni

Federația franceză de box a înaintat I. B. U.-ului, o rezoluțiune cu următorul cuprins:

Dacă un boxeur profesionist a semnat un contract pentru un match de box și disputarea acestui match a devenit de notorietate puxeze, chiar dacă a suferit intre timp o suspendare.

Amatorii italieni în Germania

La 8, 11 și 12 Aprilie, o echipă italiană de box amator va efectua un turneu în Germania, vizitând orașele Altemburg, Gera și Halle. In fiecare din aceste localități italienii vor întâlni selecționata orașului.

Echipa va fi formată din următorii boxeuri:

Categoria muscă: Guido Nardecchia.

Categoria pană: E. Bonetti, rezervă Mangialarelo.

Categoria ușoară: R. Proietii.

Categoria semi-mijlocie: U. Pittori și Renato Stella.

Categoria mijlocie: O. Binazzi.

Categoria semi-grea: G. Ferrario.

Categoria grea: N. Paoletti.

După cum ușor se poate constata, nu este vorba de deplasarea unei reprezentative.

Milică Teodorescu programat la Elysée Montmartre

Citim în l'Auto:

Mâine seară va boxa la Elysée Montmartre, Milică Teodorescu, campionul României la categoria semi-mijlocie.

El va întâlni un adversar care nu a fost încă desemnat.

In aceiași seară vor mai boxa Boy Finnigan și Marcel Prilleux contra unor adversari deasemenea nedesemnați.

Viitoarele matchuri ale teamului pugilistic amator

La 8 Aprilie la Nantes
La 9 Aprilie la Saint Nazaire

După matchul dela Angers, strălucit câștigat de către team-ul boxeurilor amatori cu scorul de 11-7, selecționata noastră a luat un repaus de 6 zile.

Ei vor boxa la Nantes, în ziua de 8 Aprilie, contra unei selecționate a Vestului și la 9 Aprilie contra unei selecționate a Atlanticului.

Când un boxeur este considerat „la pământ"... după Federația franceză de box?

Federația franceză de box va face I. B. U-ului rugămintea de a înlocui un pasaj din regulamentul sportiv în chestiunea boxeurului căzut la pământ, *cu următorul:*

Un boxeur este considerat căzut la pământ când:

1. O parte din corpul său în afară de picioare, atinge pământul!

2. Când o parte din corpul său atinge corzile ringului, fie pentr ua se ajuta în mișcări, fie pentru a se scula de jos.

3. Când el rămâne agățat sau obosit fără forțe, pe corzi.

4. Când un boxeur refuză să se mai bată.

5. Când un boxeur se ascunde după mănușile lui.

Când unul din boxeuri este considerat „la pământ", arbitrul sau directorul de luptă numără imediat cu voce tare dela 1 la 10 în cadența de o secundă care-i trebuie indicată de către cronometror și aceasta în așa fel, încât să fie auzit cât mai bine de către boxeurul la pământ.

Cronometrorul nu trebue să numere secundele, ci să indice cadența!

Data matchului Barney Ross-Armstrong

Comisiunea de box a statului New York a decis ca întâlnirea între Barney Ross, campionul lumii la categoria semi-mijlocie, și Armstrong, deținătorul titlului mondial al categoriei pană, să se desfășoare, la 26 Mai, la New York.

Invingătorul urmează să-și apere titlul în fața lui Lou Ambers, campionul lumii la categoria ușoară, la 26 Iulie.

Este pentru prima oară în istoria pugilismului mondial, când un campion de categorie pană înfruntă pe campionul categoriei semi-mijlocii.

Dar, Armstrong este un element excepțional, care nu este exclus să imite exemplul lui Bob Fitzimons și să întreacă pe boxeurii din cele două categorii imediat superioare.

Frații Venturi se repatriază

Ni se comunică din Italia că frații Enrico și Vittorio Venturi s'au îmbarcat, la New-York, pe bordul vaporului „Conte di Savoia", cu destinația Italia.

Ei vor sosi la 9 Aprilie la Neapole, de unde vor pleca, imediat, la Roma.

Reamintim că cei doi boxeuri italieni sunt cunoscuți la noi, din victoriile repurtate la București, primul asupra lui Marin Alexandrescu. fost campion național la cocoș și pană, și secundul asupra lui Dumitru Călinescu, fost campion național semi-mijlociu și mijlociu.

PETRE POPP

Break... stop... out!...

Semi-greul italian Tino Rolando, învinsul lui Ilie Petrescu, și-a făcut o reintrare victorioasă. In sala Elysee-Montmartre din Paris, a dispus la puncte de francezul Lachartre.

Matchurile de deschidere la partida dintre Toma Aurel—Decico, au dat următoarele rezultate: Danis și Lefèvre match nul; Durand învinge pe Vistosi la puncte; Donay bate pe Tassart tot la puncte, iar Morelon pe Max Florence.

Gheorghe Gherase, compatriotul nostru stabilit la Paris, este cerut în mai multe orașe ale Franței. I s'au făcut oferte de către organizatorii din: Saint Nazaire, Lille, Roubaix, Lyon și Marsilia.

Profesorul Leclerc, managerul compatriotului nostru nu a răspuns încă, propunerilor primite.

Armstrong a învins pe Feldmann

Pe arena Hippodrome din New York, campionul mondial la categoria pană, negrul Henry Armstrong a repurtat o nouă victorie.

Intâlnindu-se cu Len Feldmann, Armstrong și-a apropiat decizia învingându-și adversarul, prin knock-out în repriza cincea.

Este a 30-a victorie prin k. o. repurtată de excepționalul campion.

Cititi
UNIVERSUL
LITERAR